

Seemeilenbestätigung

Dalmatien-Törn 19.10.2014 – 27.10.2014

Sven Müller ([REDACTED])

Yacht:

Hersteller: Hanse Yachts
 Typ: Hanse 385 (2012)
 Name: Tino
 MMSI: 238 497 040
 CS: KŠ – 25
 Skipper: Sven Müller
 Länge: 11,4m
 Breite: 3,9m
 Tiefgang: 2,0m
 Masthöhe: 17,3m
 Segelfläche: 74,0m²
 Wasserlinie: 10,4m



Törn:

Insgesamt wurden, bei bis zu 6 Bft, 181 sm zurückgelegt.

Tag	Von	Nach	Via	Weg	Wind
Sonntag (19.10.)	Marina Kastela	Bobovisce (Brac)		13,7 sm	3 Bft
Montag (20.10.)	Bobovisce (Brac)	Konopjikova (Brac)		15,6 sm	3 Bft
Dienstag (21.10.)	Konopjikova (Brac)	Vrboska (Hvar)		30,5 sm	3 Bft
Mittwoch (22.10.)	Vrboska (Hvar)	Vrboska (Hvar)	(Abwettern)	0,0 sm	7 Bft
Donnerstag (23.10.)	Vrboska (Hvar)	Tarasce (Sv. Klement)		27,3 sm	4 Bft
Freitag (24.10.)	Tarasce (Sv. Klement)	Komiza (Vis)		24,5 sm	5 Bft
Samstag (25.10.)	Komiza (Vis)	Rukavac (Vis)	Mezuporat (Bisevo)	17,1 sm	4 Bft
Sonntag (26.10.)	Rukavac (Vis)	Maslinica (Solta)		29,7 sm	6 Bft
Montag (27.10.)	Maslinica (Solta)	Marina Kastela	Rogac (Solta)	22,1 sm	4 Bft

Crew: U. Müller*, L. Müller, J. Müller (* Co-Skipper)

Aufgaben: Die oben genannten Crewmitglieder haben alle an Bord üblichen Aufgaben ausgeübt.

Route:

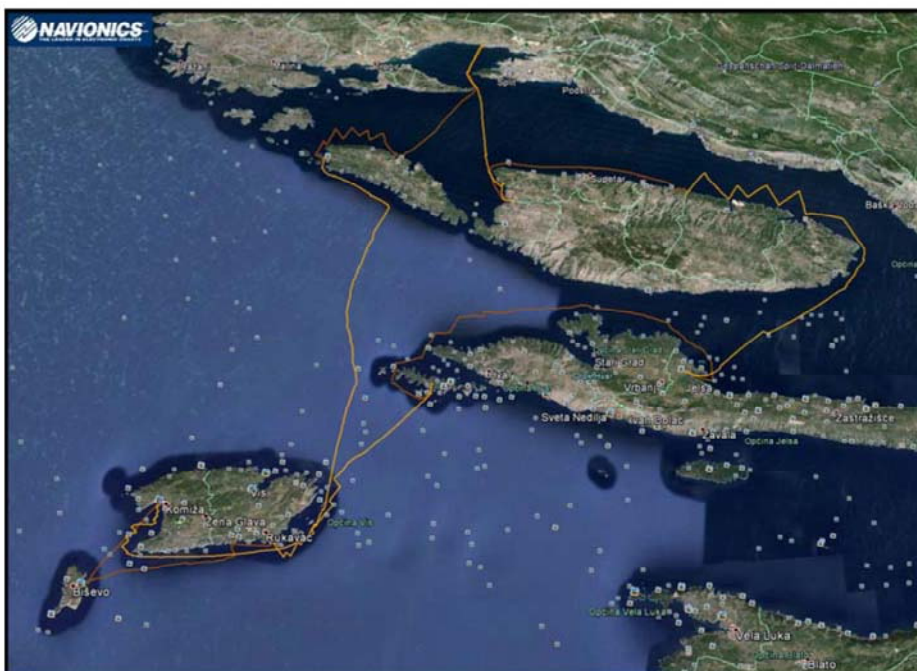

Oberstauenbach, den 03.11.2014

Sven Müller (Skipper)
 SSS: [REDACTED] D