

Seemeilenbestätigung

Dalmatinische Küste
17.04.2010 - 01.05.2010

Sven Müller



Yacht:

Hersteller:	Hanse Yachts	Name:	Yu Chen
Typ:	Hanse 430e (2008)	MMSI:	238 965 540
Länge:	13,30m	CS:	9 AA 708
Breite:	4,20m	Segelfläche:	102m ²
Tiefgang:	2,20m		



Törn: Insgesamt wurden, bei bis zu 5 Bft, 280 sm zurückgelegt.

Tag	Von	Nach	Via	Weg	Wind
Sonntag (18.04.)	Marina Kastela	Seget		16 sm	2 Bft
Montag (19.04.)	Seget	(Bucht) Kremik		30 sm	4-5 Bft
Dienstag (20.04.)	(Bucht) Kremik	Skaradin	Sibenik / Krka	26 sm	4 Bft
Mittwoch (21.04.)	Skaradin	(Bucht) Kremik	Sibenik / Krka	24 sm	2-3 Bft
Donnerstag (22.04.)	(Bucht) Kremik	Seget		23 sm	3 Bft
Freitag (23.04.)	Seget	Marina Kastela	Maslinica (Solta)	28 sm	4-5 Bft
Samstag (24.04.)	Marina Kastela	Bobovisce (Brac)		17 sm	2 Bft
Sonntag (25.04.)	Bobovisce (Brac)	Stiniva (Hvar)	(Bucht) Blaca (Brac)	18 sm	2 Bft
Montag (26.04.)	Stiniva (Hvar)	Sv. Klement (Tarsce)	Hvar (Hvar)	16 sm	2-3 Bft
Dienstag (27.04.)	Sv. Klement (Tarsce)	Sv. Klement (Soline)	(Bucht) Palmizana	7 sm	1-2 Bft
Mittwoch (28.04.)	Sv. Klement (Soline)	Trogir (Altstadt)	Maslinica (Solta)	28 sm	4-5 Bft
Donnerstag (29.04.)	Trogir (Altstadt)	(Bucht) Borovica		20 sm	3-4 Bft
Freitag (30.04.)	(Bucht) Borovica	Marina Kastela		27 sm	2-3 Bft

Crew: Sven Müller, Bettina [REDACTED], Wolfgang [REDACTED]

Aufgaben: Das oben genannte Crewmitglied hat alle an Bord üblichen Aufgaben wie Schiffsführung, Navigation, Backschaft und Rudergänger ausgeübt.

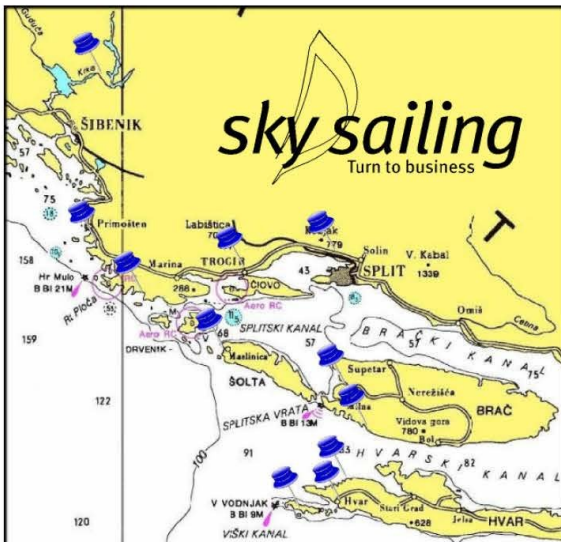

Oberstauenbach, den 04. Mai 2010

[REDACTED]

Sven Müller (Skipper)
SSS: 00 [REDACTED]-D