

Seemeilenbestätigung

Dalmatinische Küste
10.10.2010 - 23.10.2010

Sven Müller



Yacht:

Hersteller: Hanse Yachts
Typ: Hanse 430e (2008)
Länge: 13,30m
Breite: 4,20m
Tiefgang: 2,20m
Name: Yu Chen
MMSI: 238 965 540
CS: 9 AA 708
Segelfläche: 102m²



Törn: Insgesamt wurden, bei bis zu 5 Bft, 243 sm zurückgelegt.

Tag	Von	Nach	Via	Weg	Wind
Sonntag (10.10.)	Marina Kastela	Marina Kastela		3,3 sm	2 Bft
Montag (11.10.)	Marina Kastela	Drvenik Veli		17,5 sm	3 Bft
Dienstag (12.10.)	Drvenik Veli	Luka Peles		15,0 sm	3 Bft
Mittwoch (13.10.)	Luka Peles	Prvic Luka	Krapanj	17,0 sm	3 Bft
Donnerstag (14.10.)	Prvic Luka	Kakan		12,1 sm	4 Bft
Freitag (15.10.)	Kakan	Tribunj	Kapriole	21,2 sm	4 Bft
Samstag (16.10.)	Tribunj	Skradin		26,2 sm	3 Bft
Sonntag (17.10.)	Skradin	U. Beretusa		3,0 sm	4 Bft
Montag (18.10.)	U. Beretusa	U. Borovica	Sibenik	32,2 sm	4 Bft
Dienstag (19.10.)	U. Borovica	Maslinica	Drvenik Veli	26,9 sm	5 Bft
Mittwoch (20.10.)	Maslinica	Hvar		23,1 sm	3 Bft
Donnerstag (21.10.)	Hvar	U. Smrka	U. Blaca	19,1 sm	4 Bft
Freitag (22.10.)	U. Smrka	Marina Kastela		26,7 sm	4 Bft

Crew: Sven Müller, Ulrike Müller, Lukas Müller, Jakob Müller
Wolfgang [redacted], Anja [redacted], Melanie [redacted]

Aufgaben: Das oben genannte Crewmitglied hat alle an Bord üblichen Aufgaben wie Schiffsführung, Navigation, Backschaft und Rudergänger ausgeübt.

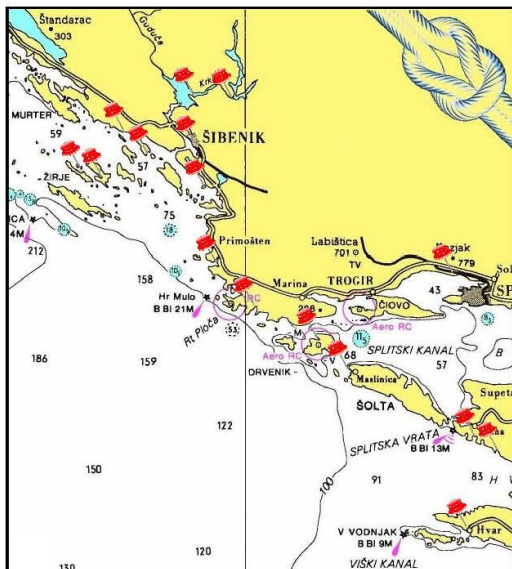

Oberstauenbach, den 24. Oktober 2010

Sven Müller (Skipper)
SSS: 00 [redacted]-D